



## **PIANO OPERATIVO SPECIFICO DELLA PROCEDURA CONCORSUALE PRESSO L'AULA ROSSA, SITA NELLA SEDE AZIENDALE, IN VIALE REPUBBLICA N. 88, VOGHERA.**

### **RISPETTO DEI REQUISITI DELL'AREA**

L'Aula Rossa sita nella sede aziendale in Viale Repubblica n.88, Voghera (PV), è una sala polifunzionale, raggiungibile dalla stazione ferroviaria e adeguatamente collegata con il servizio di trasporto pubblico locale. Nei pressi dell'area sono disponibili stalli di parcheggio. La sede è dotata di ampio cortile interno, dove può essere consentito l'accesso e la sosta di autoveicoli al fine di agevolare l'ingresso ai Candidati con particolari esigenze (es. portatori di handicap, immunodepressi ecc.).

L'aula ha una superficie di 161 mq coperti.

L'ingresso e l'uscita dei Candidati avverrà da porte dedicate, separate e lontane tra loro, per evitare l'incrocio dei flussi di transito dei Candidati e garantire una distanza interpersonale di almeno 1 metro.

L'aula è dotata di postazioni operative costituite da scrittoio e sedia posizionate a una distanza, in tutte le direzioni, di almeno 1 metro l'una dall'altra.

### **INFORMAZIONE AI CANDIDATI**

Tutti i Candidati verranno informati del presente Piano Operativo tramite pubblicazione sul sito internet aziendale nella sezione "avvisi e concorsi", unitamente al dettaglio di orari e giorni di convocazione.

Ogni Candidato dovrà:

- 1) non presentarsi presso la sede concorsuale se affetto da uno o più dei seguenti sintomi:
  - a) temperatura superiore a 37,5°C e brividi,
  - b) tosse di recente comparsa,
  - c) difficoltà respiratoria,
  - d) perdita improvvisa dell'olfatto (anosmia) o diminuzione dell'olfatto (iposmia), perdita del gusto (ageusia) o alterazione del gusto (disgeusia),
  - e) mal di gola,
- 2) presentarsi munito dell'autocertificazione di cui all'Allegato 1, già compilata e sottoscritta, recante la data del giorno del concorso,
- 3) ASST Pavia rende disponibili per i Candidati il necessario numero di facciali filtranti FFP2. I Candidati devono indossare obbligatoriamente ed esclusivamente, a pena di esclusione dalla prova, i facciali filtranti forniti dall'Amministrazione.
- 4) non presentarsi presso la sede concorsuale se sottoposto alla misura della quarantena o isolamento domiciliare fiduciario e/o al divieto di allontanamento dalla propria dimora/abitazione come misura di prevenzione della diffusione del contagio da COVID-19,
- 5) presentarsi da solo e senza alcun tipo di bagaglio (salvo situazioni eccezionali, da documentare).

È inoltre vietato il consumo di alimenti ad eccezione delle bevande, di cui i Candidati potranno munirsi preventivamente.

Qualora una o più delle sopraindicate condizioni non dovesse essere soddisfatta, ovvero in caso di rifiuto a produrre l'autocertificazione di cui al punto 2), al Candidato verrà inibito l'ingresso all'area concorsuale.

Ulteriori informazioni saranno affisse all'interno della stessa area concorsuale (igiene delle mani, distanziamento, obbligo uso mascherina, moderazione vocale per ridurre l'effetto "droplet", planimetrie con percorsi ecc.), e saranno posizionati dei dispenser di soluzione igienizzante per mani all'interno dell'area concorsuale.

## **RISPETTO DEI REQUISITI DI ACCESSO, POSIZIONAMENTO DEI CANDIDATI E DEFLUSSO DALL'AULA, NONCHE' DI SVOLGIMENTO DELLA PROVA**

L'ingresso alla sede aziendale avverrà da cancello dedicato, ove verrà rilevata, singolarmente per ogni Candidato, la temperatura corporea, mediante totem fisso e/o dispositivo laser scanner portatile senza contatto.

Qualora un Candidato, al momento dell'ingresso nell'area concorsuale presenti, alla misurazione, una temperatura superiore o uguale ai 37,5°C o altra sintomatologia riconducibile al Covid-19, non potrà accedere alla sede aziendale e verrà invitato a ritornare al proprio domicilio.

I Candidati attenderanno all'esterno dell'aula, mantenendo il distanziamento tra loro, ed entreranno singolarmente nell'area concorsuale dall'apposito ingresso, previa chiamata da parte del personale incaricato, dando la precedenza ai Candidati diversamente abili o che avranno dichiarato di essere in stato di gravidanza.

Al Candidato verrà consegnata una mascherina facciale filtrante FFP2 priva di valvola di espirazione, con l'invito di indossarla esclusivamente ed obbligatoriamente per tutta la durata della prova. Il rifiuto a tale prescrizione comporterà l'impossibilità di partecipare alla stessa.

In seguito, il Candidato potrà, seguendo il tragitto indicato, raggiungere il tavolo di identificazione presso il quale consegnare l'autocertificazione (precompilata), nonché procedere all'identificazione al fine del proseguimento della procedura concorsuale.

La postazione degli operatori addetti all'identificazione dei Candidati presenterà appositi divisorii in plexiglass (barriera antirespiro) con una finestra per il passaggio dei predetti documenti.

Conclusa l'identificazione, il Candidato, seguendo il percorso indicato con segnaletica verticale, raggiungerà la postazione assegnata per lo svolgimento della prova. Una volta posizionato, ogni Candidato non potrà alzarsi dalla propria postazione se non autorizzato da un membro della commissione o da uno degli operatori, al quale farà esplicita richiesta per alzata di mano, motivando la necessità.

Su ogni postazione saranno già posizionati tutti i materiali necessari per l'espletamento della prova, senza quindi passaggi *brevi manu* di materiale. Il materiale di consumo (penna) dovrà essere poi lasciato sul tavolo al termine della prova.

Al termine del tempo assegnato per lo svolgimento della prova, il deflusso dei partecipanti sarà regolato dalla Commissione o dagli Operatori addetti, che chiameranno i Candidati per file. Solo coloro che verranno chiamati potranno alzarsi, raggiungere il tavolo di consegna, depositare su di esso il plico contenente la prova appena espletata, quindi seguire il percorso di uscita segnalato. La Commissione o gli Operatori, a loro insindacabile giudizio, scaglioneranno l'uscita dei Candidati al fine di evitare assembramenti. All'uscita, è fatto divieto per i Candidati di soffermarsi nei pressi della struttura.

## **INDIVIDUAZIONE DEI PERCORSI DI TRANSITO DEI CANDIDATI**

Sono segnalati i seguenti percorsi, indicati con apposita segnaletica verticale e con planimetria, allegato al presente Piano (Allegato 2) e collocata a vista presso la sede concorsuale:

- Percorso di ingresso,
- Percorso di raggiungimento del tavolo per l'identificazione,
- Percorso di raggiungimento della propria postazione,
- Percorso di accesso ai WC, - Percorso di rientro dai WC, - Percorso di uscita.

Tutti i predetti percorsi sono rappresentati graficamente in allegato e sono nella modalità "a senso unico". Gli operatori presenti vigileranno sul rispetto di tali indicazioni.

## **MODALITA' DI GESTIONE DEL SERVIZIO DI PRE-TRIAGE E DI ASSISTENZA MEDICA (SE PREVISTO), OVVERO DI ACCOGLIENZA E ISOLAMENTO DEI SOGGETTI CHE PRESENTINO UNA TEMPERATURA SUPERIORE AI 37,5°C O ALTRA SINTOMATOLOGIA RICONDUCEBILE AL COVID19 INSORTA NEL CORSO DELLE PROVE CONCORSUALI**

Qualora un Candidato, durante lo svolgimento delle prove, presenti sintomatologia riconducibile al Covid-19, verrà accolto e isolato in locale autonomo, per evitare la diffusione del contagio e garantire la privacy del soggetto a rischio. Verrà immediatamente allertato il personale sanitario competente.

## **GESTIONE DELL'EMERGENZA – PIANO DI EMERGENZA ED EVACUAZIONE**

Il Servizio di Prevenzione e Protezione e RTSA dell'ASST di Pavia ha elaborato la cartellonistica ai sensi del D.M. 10/03/98 necessaria, in caso di emergenza, all'individuazione delle uscite di sicurezza e dei dispositivi antincendio presenti nella sala concorsuale, riportante i numeri di telefono da chiamare per la Gestione dell'Emergenza e le regole di comportamento da tenere in caso di incendio e di evacuazione. Saranno presenti nella sede aziendale addetti formati alla gestione immediata dell'emergenza, reperibili tramite il Centro di Gestione dell'emergenza, per tutta la durata della prova concorsuale.

## **INFORMAZIONE E FORMAZIONE DEL PERSONALE IMPEGNATO E AI COMPONENTI DELLE COMMISSIONI ESAMINATRICI SULLE MISURE ADOTTATE, ED INDIVIDUAZIONE DEL NUMERO E DELLE MANSIONI DEL PERSONALE ADDETTO.**

Oltre ai Componenti della Commissione esaminatrice, saranno presenti operatori (in numero variabile da due a cinque persone) con funzioni di assistenza allo svolgimento delle prove concorsuali.

Il personale impegnato svolgerà le seguenti mansioni:

- applicazione e vigilanza sul rispetto del presente Piano e del Protocollo per lo svolgimento dei concorsi pubblici,
- attività inerenti lo svolgimento delle prove concorsuali (identificazione e vigilanza durante le prove).

Tutti i membri della Commissione esaminatrice e gli operatori saranno dotati di mascherina FFP2 senza valvola.

È presente un solo tavolo di registrazione dei Candidati, munito di barriera parafianto in plexiglass con passacarte.

## **PULIZIA E AERAZIONE DEGLI SPAZI**

La sala concorsuale verrà sanificata:

- prima dell'arrivo degli operatori e dei Candidati,
- tra un turno e l'altro di Candidati,
- conclusa la procedura, per ricondurre il locale alle condizioni di igiene originarie. I servizi igienici saranno presidiati con personale qualificato in presidio permanente, dotato di idonei prodotti per la sanificazione ed igienizzazione degli stessi. Al loro interno sono garantiti sapone liquido, gel igienizzante, strumenti monouso (o ad aria) per asciugare le mani e pattumiere chiuse con apertura a pedale.

La sala verrà areata prima dell'ingresso, tra un turno e l'altro e tra una sessione e l'altra. Saranno garantiti adeguati volumi di ricambio d'aria in funzione delle affluenze.

## Allegato 1

### AUTOCERTIFICAZIONE

Il sottoscritto	
Residente in	
Via	
Codice Fiscale	

consapevole delle conseguenze penali previste in caso di dichiarazioni mendaci a pubblico ufficiale (art. 76 D.P.R. n. 445/2000 e art 495 c.p.)

### DICHIARA E CERTIFICA SOTTO LA PROPRIA RESPONSABILITÀ

- l'assenza di sintomi riconducibili all'infezione da virus COVID-19:
  - a) temperatura superiore a 37,5°C e brividi,
  - b) tosse di recente comparsa,
  - c) difficoltà respiratoria,
  - d) perdita improvvisa dell'olfatto (anosmia) o diminuzione dell'olfatto (iposmia), perdita del gusto (ageusia) o alterazione del gusto (disgeusia),
  - e) mal di gola;
- di non essere sottoposto alla misura della quarantena o isolamento domiciliare fiduciario e/o al divieto di allontanamento dalla propria dimora/abitazione come misura di prevenzione della diffusione del contagio da Covid-19;
- di aver letto e compreso nella sua interezza il "Piano operativo specifico della procedura concorsuale" e "Protocollo per lo svolgimento dei concorsi pubblici", impegnandosi a rispettarne ogni contenuto.

Il sottoscritto si impegna a comunicare tempestivamente ogni variazione delle condizioni sopra riportate e dichiara che in assenza di differente comunicazione quanto sopra dichiarato ha validità confermata.

Luogo: \_\_\_\_\_, addì \_\_/\_\_/\_\_\_\_

Il Dichiarante

Firma:



---

# PLANIMETRIA DELL'AREA

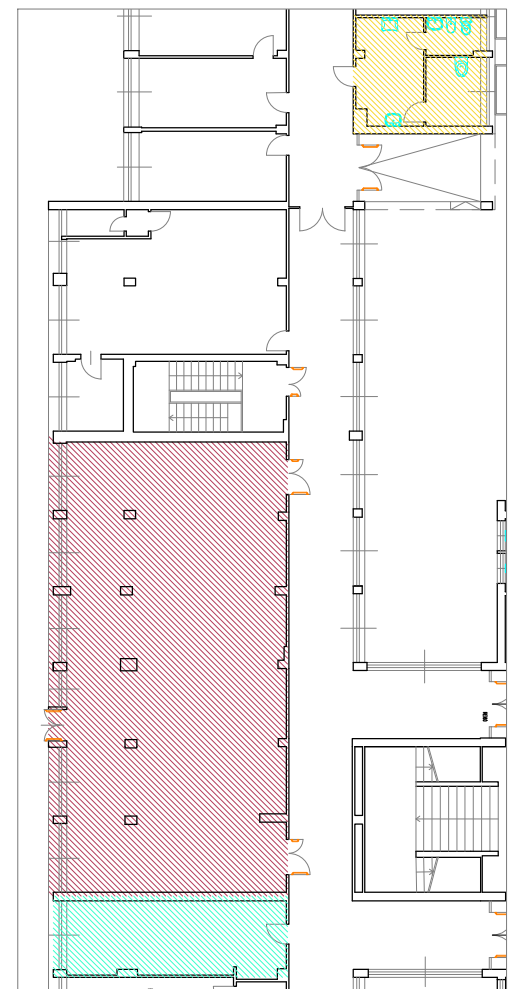
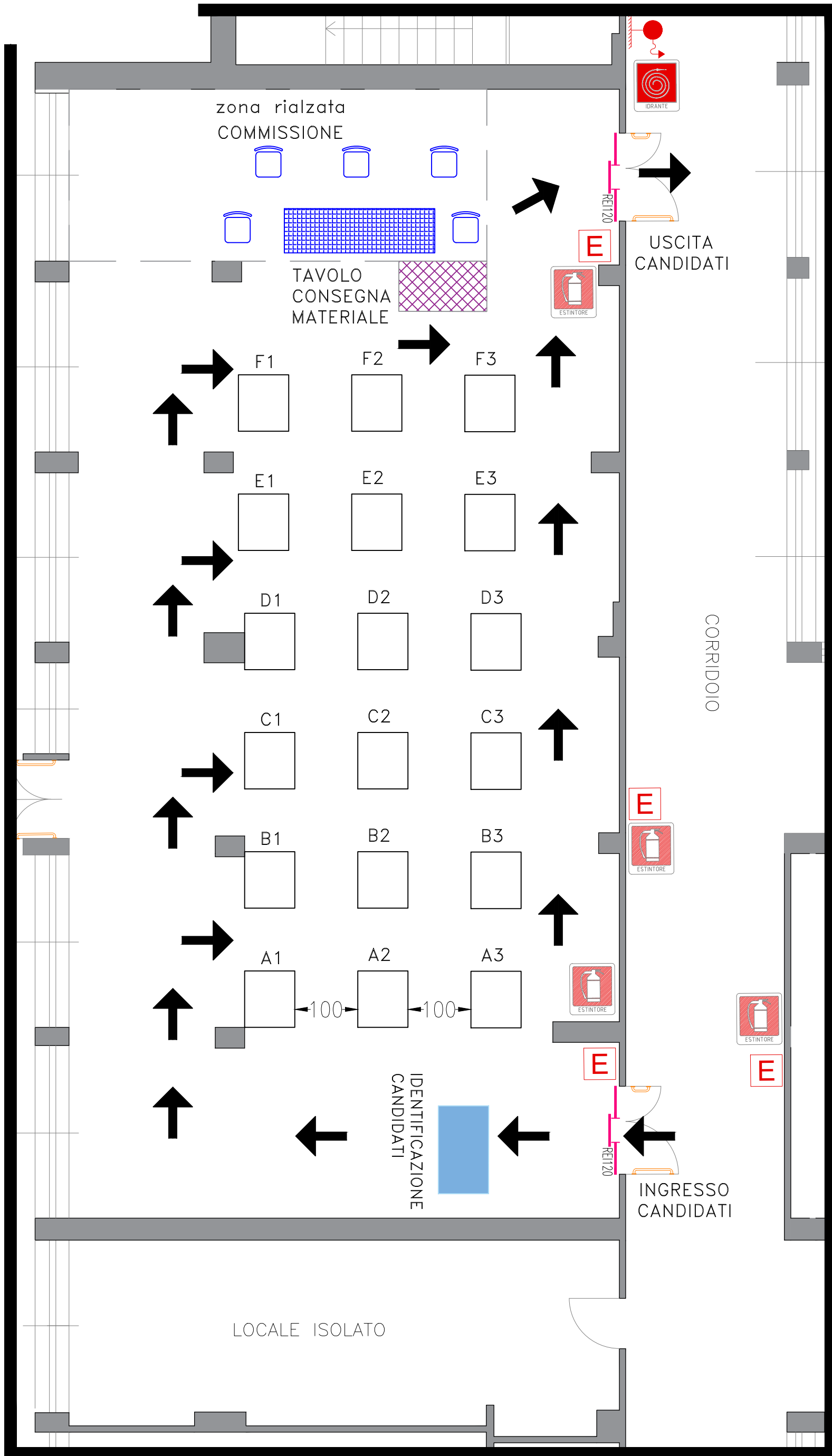
## AULA ROSSA - VOGHERA PIANO TERRA



### LEGENDA:

-  Aula concorsuale
-  Locale isolato
-  Servizi igienici per utenza



### Viale della Repubblica

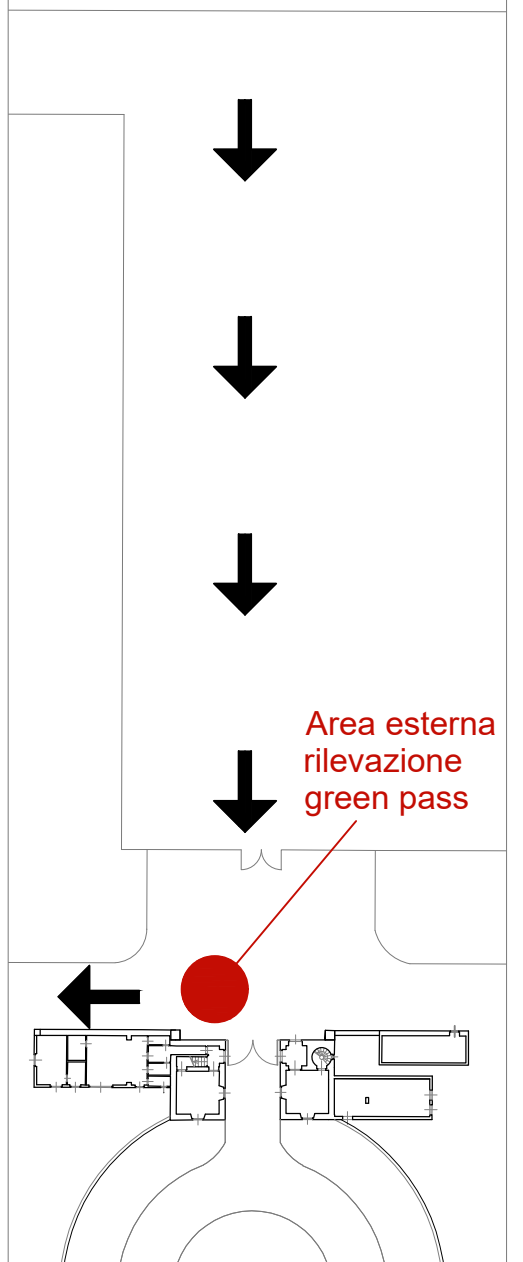

### DETTAGLIO INGRESSO ESTERNO